

*FLASH ECONÓMICO*  
**México: Inflación**  
**Mayo 2018**

Junio 2018

No. 12

Elaboró: Jonathan Zuloaga

- INEGI informó que en mayo de 2018 el Índice Nacional de Precios al Consumidor (INPC) presentó una disminución mensual de (-)0.16 por ciento y una tasa de inflación anual de 4.51 por ciento. (Gráfica 1)
- El índice de precios subyacente observó un alza mensual de 0.26 por ciento y una tasa anual de 3.69 por ciento.
- El índice de precios no subyacente registró un descenso de (-)1.38 por ciento mensual y a tasa anual creció 6.99 por ciento.

Siguiendo el comportamiento de la 1ra quincena del mes pasado, en el indicador del mes de mayo completo se observó una inflación negativa como resultado del descenso en los precios de la energía eléctrica, el cual representó el movimiento de mayor magnitud para el índice y por lo tanto el de mayor incidencia a la baja en la observación del período (-22.32% mensual).

Sin embargo, discrepando de los estimados de las últimas encuestas a analistas del sector privado, la inflación fue mayor a los pronósticos, cuya mediana de la última encuesta (5 de junio) de Citibanamex se ubicaba en (-)0.22%. En términos anuales (YoY) la inflación en el período mantuvo la tendencia bajista y ligó 5 meses consecutivos a la baja, pasando del 4.55 a 4.51 por ciento en el quinto mes del año.

Parte de la explicación para el movimiento del índice general fue el alza en el índice subyacente de precios, mismo que superó ligeramente las expectativas del mercado (0.26% vs 0.24%). Respecto a este tipo de productos o servicios, fueron estos últimos los que mayor incidencia tuvieron al alza, como fue el caso de los servicios de transporte aéreo y mercancías como alimentos, bebidas y tabaco.

Por otro lado, también se observó una moderación en la tendencia bajista del índice no subyacente, en términos anuales acumuló 3 revisiones con reducciones, pero en el período el cambio fue apenas de 8 puntos base cuando venía de una reducción de casi 100 p.b. en el 4to mes del año, con esto pasó de 7.07 por ciento en abril a 6.99 por ciento en mayo. Lo anterior se explica por la incidencia al alza de los precios del gas doméstico LP y la gasolina de bajo octanaje, además de algunos agropecuarios como el pollo y la naranja.

En lo que respecta al indicador de precios al productor, se reportó durante mayo de 2018 un crecimiento mensual de 1.48% y una tasa anual de 5.41 por ciento, manteniendo la tendencia alcista con la que inició el año y que se ha observado también en bienes intermedios y finales. (Gráfica 2)

**Gráfica 1**  
**Inflación general, subyacente y no subyacente 1q de mayo 2018**

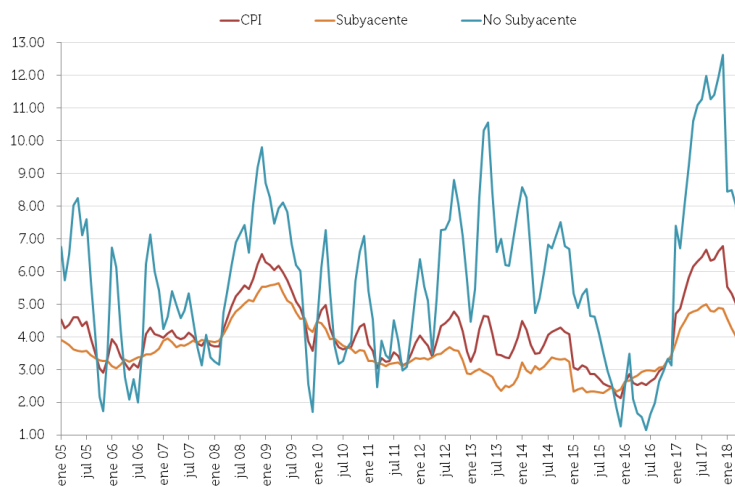

Fuente: Inegi, Elaboración propia

**Gráfica 2**  
**Inflación al productor**

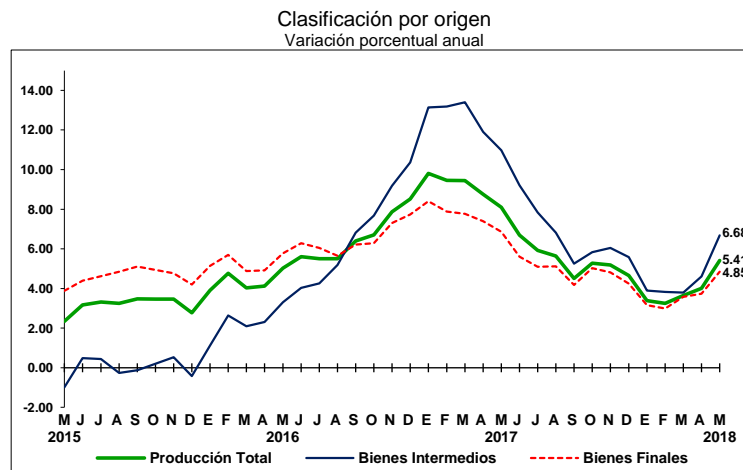

Fuente: Inegi

## Aviso Legal

Columbus de México S.A de C.V. Asesor en Inversiones Independiente tiene el número de folio de inscripción 30005 en el Registro de Asesores en Inversiones asignado por la Comisión Nacional Bancaria y de Valores ("La Comisión"). La Comisión supervisa exclusivamente la prestación de servicios de administración de cartera de valores cuando se tomen decisiones de inversión a nombre y por cuenta de terceros, así como los servicios consistentes en otorgar asesoría de inversión en Valores, análisis y emisión de recomendaciones de inversión de manera individualizada, por lo que carece de atribuciones para supervisar o regular cualquier otro servicio que proporcione el Asesor en Inversiones.

Asimismo, la inscripción en el registro de Asesores en Inversiones que lleva la Comisión en términos de la Ley del Mercado de Valores, no implica el apego de los Asesores en Inversiones a las disposiciones aplicables en los servicios prestados, ni la exactitud o veracidad de la información proporcionada.